

当事者から学ぶ不登校・ひきこもり支援

人と人がつながり 支え合う 地域づくり

内閣府の調査では、ひきこもり状態にある方が全国で100万人を超すと推計されるなか、当事者やそのご家族の中には、誰にも相談できずにいる方も多く考えられます。そのような方々に寄り添い、元当事者・経験者の立場から支援をする「ピアサポーター」の大切さが認知されつつあります。今回の講演会では、国や県内のひきこもり支援施策を伝えるとともに、札幌市での「ピアサポーター」の実践例を学び、人と人がつながり支え合う地域づくりを考えます。



プログラム内容

■ 事業趣旨説明、国の最新施策動向

厚生労働省社会・援護局地域福祉課 課長補佐 安西 慶高氏

■ 基調報告

NPO法人レター・ポスト・フレンド
相談ネットワーク

理事長 田中 敦

■ シンポジウム「不登校やひきこもり経験をピアサポート活動の糧に」

● NPO法人レター・ポスト・フレンド相談ネットワーク

当事者ピアサポーター 尾澤 基・大橋 伸和・とり

● コメンテーター 安西 慶高氏

● コーディネーター 田中 敦

■ 宮城県行政説明・岩沼市行政説明

2022年

2月11日 金祝

🕒 13:30~16:00 (開場13時)

個別相談予約者16:00~16:30

● 申し込み締め切り日 1月31日

● 会場 岩沼市民会館 中ホール

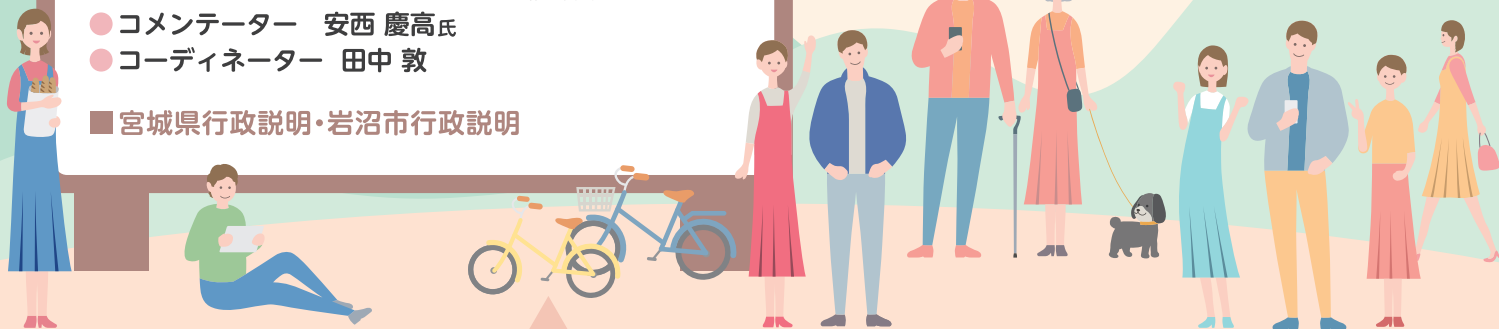

参加対象

不登校・ひきこもりの当事者や経験者、そのご家族、支援に関心のある市民、支援者など

参加費

無料

定員

100名 (定員になり次第メ切ります)

申し込み方法

裏面の申し込み用紙に必要事項をご記入のうえ、FAXかEメールで申し込みください。

会場

岩沼市民会館 中ホール 岩沼市里の杜1丁目2-45

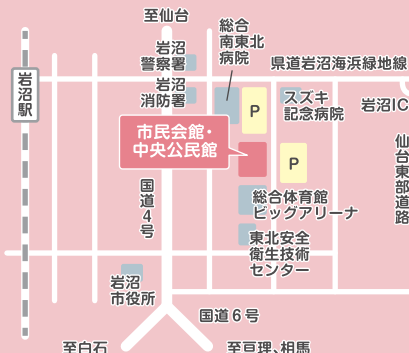

アクセス

- JR岩沼駅より
- 徒歩20分
 - 車で5分
 - 市民バスで10分 (市民会館前下車)

2022.
2/11(金/祝)

当事者から学ぶ不登校・ひきこもり支援 参加申込書



011-271-5804 (受付時間:午前9時から午後5時まで)



info@letter-post.com



0223-22-1111(内線353)岩沼市社会福祉課社会係
受付時間:午前8時30分から午後5時15分まで

住所	〒 _____
氏名	
電話番号	
E-mail	
参加者の立場	<ul style="list-style-type: none">• 当事者、経験者• 家族• 支援者• 市民• その他()
個別相談 予約受付	<input type="checkbox"/> 希望します <input type="checkbox"/> 希望しません ●後日お電話をさせていただき、相談内容を伺います
ご質問 ・ ご要望	

ご記入いただいた個人情報は、本事業の運営管理のため使用します。また、講演会出席者の中から新型コロナウイルス感染症の感染者が確認された場合、保健所の求めにより参加者名簿を提供したり、ご来場者の安全のために連絡をする場合があります。なお、取得した情報は一定期間後に破棄します。

※出席にあたっては新型コロナウイルス感染防止策として、安心して参加していただくため、マスクを着用のうえ、咳エチケットの徹底、手洗い又は手指消毒を行うなどの留意事項を遵守していただくことをお願いします。